

Boletín digital - Abril de 2026 - Edición No. 10

# Uniendo eslabones

Confederación Cauchera Colombiana

[www.confecaucho.com](http://www.confecaucho.com)



Soy Heve, el guardián del bosque de caucho natural. Tengo la sabiduría de la naturaleza y la alegría de servir a los demás.

# UNIENDO ES LABONES



**CONFEDERACIÓN CAUCHERA COLOMBIANA**  
**NIT. 900300689-6**

**FONDO DE FOMENTO CAUCHERO**  
**CREADO POR LA LEY 686 DE 2001**  
**MODIFICADA POR LA LEY 1758 DE 2015**

Somos una entidad que agremia a los productores, transformadores, comercializadores e industriales del caucho natural del territorio nacional colombiano y es la entidad que administra el Fondo de Fomento Cauchero.

## **JUNTA DIRECTIVA 2024-2026**

### **PRINCIPALES**

LIGIA ALEJANDRA VILLAMIZAR CARVAJAL  
OMAR ALBEIRO GONZALEZ HENAO  
JULIO ALEJANDRO VERGARA ZAPATA  
MAURICIO ALBERTO SERRANO SANCHEZ  
MAURICIO DE GREIFF PALACIO  
JUAN MANUEL SOTO VERGARA  
CARLOS ALFONSO LUQUE BARRIGA  
OSCAR ECHEVERRI MOLINA  
MANUEL FRANCISCO BECERRA BARNEY

### **SUPLENTES**

MARLENY MORENO FEO  
RICARDO RUIZ NUÑEZ  
JAIME WASHINGTON PELAEZ GONZALEZ  
JUAN GABRIEL USECHE  
DIEGO FERNANDO MARIN ARDILA  
DAVID ERNESTO MORENO  
DANNY DUCUARA VARON  
MAIGER ORLANDO CAMPO ORTEGA





# CONFEDERACIÓN CAUCHERA COLOMBIANA

## Boletín digital - Uniendo Eslabones

Edición No. 10 – Abril de 2026

Director ejecutivo: Fernando García Rubio

Editor: Juan Guillermo Ramírez Jaramillo

### Comité Editorial:

Fernando García Rubio

Karen Arango

Liliana Botero Usquiano

Angie Bahena

Tatiana Montañez

Juan Guillermo Ramírez J.



CONFEDERACIÓN  
CAUCHERA  
COLOMBIANA



fondo de fomento Cauchero



ENICAUCHO  
Corporación Centro de  
Investigación en Caucho



Caucho  
Natural  
100% COLOMBIANO



Uniendo  
eslabones



## EL LÁTEX DE LA ESPERANZA Y EL NUDO DE LA BUROCRACIA

*Mientras en el campo se trabaja con la precisión de un relojero, en los pasillos oficiales de las regiones parece reinar el caos de las vanidades.*

---

En nuestros bosques amazónicos de los departamentos de Caquetá y Guaviare y en buena parte del territorio nacional se guarda un secreto que gotea en silencio. En el departamento del Guaviare, este secreto ahora tiene un agradable renacimiento. Lo que hace años parecía un sistema productivo olvidado y satanizado por funcionarios locales debido a una alerta fitosanitaria inexistente, **hoy resurge no por milagro divino, sino por el ánimo de campesinos que han decidido cambiar el destino de sus tierras y el apoyo decidido de un gremio** que entiende que estas plantaciones caucheras, valen más de pie que taladas.

Es admirable ver cómo las familias caucheras de esta región y de otras zonas del país han comenzado a transformar la resiliencia en rentabilidad. En zonas donde la sombra del pasado aún intenta oscurecer el futuro, el caucho natural se alza como el guardián de la Amazonía Colombiana y el sustento de la economía campesina local. Gracias al acompañamiento de la Confederación Cauchera Colombiana, su centro de investigación Cenicaucho, el Fondo de Fomento Cauchero y el Ministerio de Agricultura y Desarrollo Rural **estos productores han pasado de la supervivencia y los rumores a la visión empresarial**, demostrando que el Guaviare puede ser la despensa agroindustrial verde que el país necesita.



*El caucho natural tiene la capacidad de estirarse y resistir, pero la paciencia de quienes trabajan la tierra, no es infinita.*

---

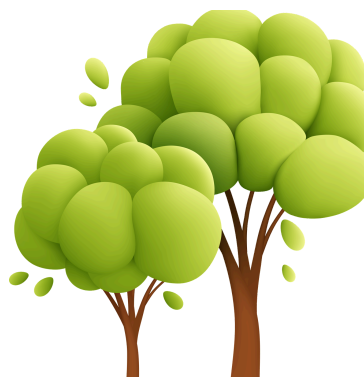

Sin embargo, este ímpetu choca de frente con una realidad frustrante: el archipiélago institucional. **Es un secreto a voces en la región que las entidades oficiales parecen trabajar en dimensiones paralelas. Mientras una oficina lanza un programa, la otra lo ignora o, peor aún, lo duplica.**

Este afán por el "protagonismo de logo" (donde el sello en la valla importa más que el árbol en la tierra) es la manifestación más pura del letargo burocrático. Mientras las instituciones se enredan en sus propias parcelas de poder, el campesino, el verdadero arquitecto del campo, debe descifrar un laberinto de trámites y visiones encontradas que solo sirven para frenar el desarrollo.

**Desde 2019, nuestro gremio ejecuta un Plan Estratégico diseñado para la excelencia.** Hemos demostrado que la unidad no es un concepto abstracto, sino una cifra de crecimiento: incremento en exportaciones, alianzas internacionales y un reconocimiento continental a la calidad de nuestra cadena productiva.

El caucho tiene la propiedad de estirarse y resistir, pero la paciencia de quien labra la tierra no posee esa misma elasticidad. **Si el Estado no logra articularse, estará malgastando la fe de un sector que ya aprendió a caminar solo,** por eso hemos logrado incrementar exportaciones y alianzas comerciales nacionales e internacionales, hemos obtenido reconocimiento continental de trabajo en cadena y cada vez más ayudamos con el mejoramiento de la calidad de vida de nuestros productores.

**Ver a un campesino rayar el árbol es presenciar un acto de fe.** Esos hombres y mujeres, que han soportado el abandono estatal y los embates del conflicto, hoy son los guardianes de un bosque productivo en el largo plazo. El apoyo del gremio ha sido el andamio necesario para que esa fe no se desplome, tecnificando el proceso y asegurando que cada gota de caucho sea un paso hacia la legalidad y la estabilidad económica. Es una sinfonía de manos trabajadoras y visión de futuro que merece todos los aplausos.

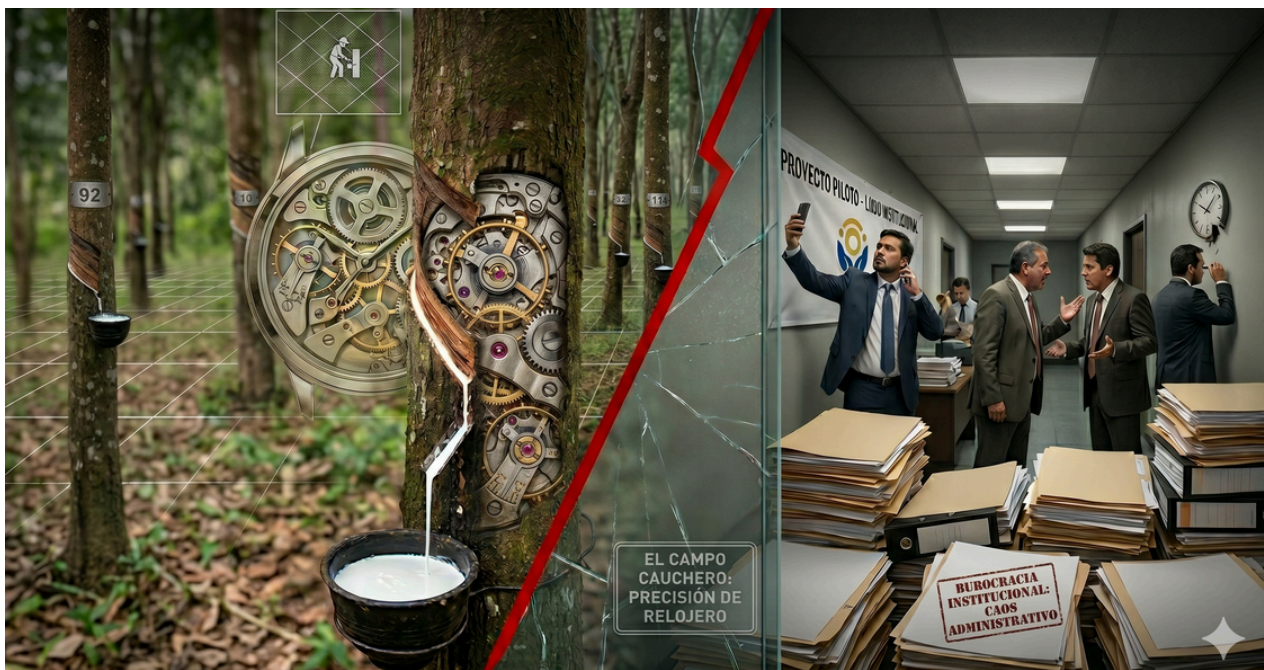

*Mientras en el campo se trabaja con la precisión de un relojero, en los pasillos oficiales de la región parece reinar el caos de las vanidades. Es doloroso observar cómo el esfuerzo del campesino se estrella contra el egoísmo institucional.*

Pero mientras en el campo se trabaja con la precisión de un relojero, en los pasillos oficiales de la región parece reinar el caos de las vanidades. **Es doloroso observar cómo el esfuerzo del campesino se estrella contra el egoísmo institucional.**

Hoy, el Guaviare sufre de un mal moderno: cada entidad quiere su propia foto, su propio "proyecto piloto" y su propio logo en la valla. **Parecen islas separadas por un océano de trámites y para cada una su idea es innovadora y progresista.**

Cada institución quiere ser la protagonista olvidando que en el campo la única estrella debe ser la familia productora. Este "canibalismo administrativo" no solo agota los recursos, sino que erosiona la confianza de quienes ya no esperan promesas, sino soluciones transversales.

El caucho natural es más que un recurso: es un símbolo de esperanza que late en cada gota. **En el silencio del bosque, cuando un campesino raya el árbol, no solo extrae látex: extrae futuro, dignidad y memoria.**

Si las instituciones siguen atrapadas en su propio laberinto, ese futuro se marchitará en trámites y logos. Pero si logran mirarse a los ojos y caminar juntas, el caucho será la sinfonía que una al país con su Amazonía. Porque cada corte en la corteza es también una cicatriz de resistencia, y cada gota que fluye es un recordatorio de que la vida campesina no espera discursos: espera coherencia, respeto y acción.

**El látex de la esperanza seguirá brotando, siempre que quienes gobiernan entiendan que la verdadera riqueza no está en la foto de una valla, sino en las manos que trabajan la tierra.**

**FERNANDO GARCÍA RUBIO  
DIRECTOR EJECUTIVO  
CONFECAUCHO**



## HEVEA MANAGER TRANSFORMA DATOS EN DECISIONES RENTABLES

*“La Confederación Cauchera Colombiana (CCC) lanzó oficialmente su herramienta digital. Diseñada por expertos, Hevea Manager promete revolucionar la gestión en las plantaciones de caucho natural, permitiendo un seguimiento agronómico de precisión y sistematizando la información productiva para optimizar la rentabilidad.*”

**POR: ANGIE BAHENA BONILLA  
PROFESIONAL LÍDER PROGRAMA  
CAUCHO NATURAL EFICIENTE  
CONFEDERACIÓN CAUCHERA COLOMBIANA**

En la era de la agricultura 4.0, el éxito de un agronegocio no solo se cultiva en la tierra, sino que se gestiona desde los datos. El sector cauchero colombiano ha dado un paso de gigante hacia la modernización con el lanzamiento oficial de la herramienta Hevea Manager, un software propietario desarrollado por la Confederación Cauchera Colombiana (CCC) que promete marcar un antes y un después en la administración de las plantaciones.

El pasado 25 de marzo, en un exitoso webinar de lanzamiento, el gremio presentó esta herramienta a productores de diversas regiones del país.

No fue una presentación técnica más; fue la demostración de cómo la tecnología de punta puede integrarse en la rutina diaria del cauchero para fortalecer la toma de decisiones estratégicas.

### **El cerebro digital de la plantación**

Hevea Manager nace de la necesidad de centralizar y organizar la vasta cantidad de información que genera una finca cauchera. El software ha sido diseñado bajo la premisa de que "lo que no se mide, no se puede mejorar".

A través de módulos intuitivos y funcionalidades avanzadas, la herramienta permite a los productores:

- Seguimiento agronómico de precisión: monitorear el estado fitosanitario, la nutrición y el desarrollo de cada lote de la plantación.
- Organización de la información productiva: sistematizar los registros de rayado, recolección de látex y ripio, facilitando el control de inventarios y rendimientos.
- Fortalecimiento de la toma de decisiones: transformar datos históricos y en tiempo real en reportes e indicadores clave de gestión (KPI) para decidir, con base en evidencia, cuándo fertilizar, cómo optimizar la mano de obra o proyectar ventas.

### **Un lanzamiento federal y conectado**

El evento de lanzamiento fue liderado por un equipo multidisciplinario de alto nivel de la Confederación Cauchera Colombiana, conformado por expertos en comunicación, especialistas en analítica de datos y el desarrollador principal de la herramienta. Esta combinación de talento aseguró no solo una explicación técnica clara, sino una demostración del valor empresarial de Hevea Manager.

A pesar de las proyecciones iniciales de asistencia, el webinar contó con la participación de veintidós (22) asistentes clave.





*Con Hevea Manager, la Confederación Cauchera Colombiana no solo entrega un software; entrega competitividad, sostenibilidad y futuro para un sector que entiende que la tecnología es su mejor aliada.*

Lo significativo de esta cifra no fue el volumen, sino la representatividad geográfica: productores de diferentes regiones del país se conectaron, evidenciando el interés en la digitalización.

Esta dispersión geográfica es estratégica para la CCC, ya que facilita la difusión de la herramienta a través del "voz a voz", el mecanismo de validación más potente en el sector rural.

#### **Más que un software: un gremio fortalecido**

La recepción por parte de los asistentes fue positiva. Hevea Manager despertó un interés inmediato, con una participación activa y preguntas dirigidas a la implementación práctica en sus propias fincas. Varios productores manifestaron su intención de adoptar la herramienta de inmediato, recibiendo las orientaciones necesarias por parte del equipo técnico de la Confederación.

Más allá de las especificaciones técnicas, este lanzamiento cumplió un objetivo gremial fundamental: acercar a los productores al trabajo

concreto que viene desarrollando la Confederación Cauchera Colombiana. Hevea Manager es una prueba tangible de los avances del gremio en pro de la competitividad de sus afiliados, fortaleciendo la relación y la confianza entre el productor y su organización nacional.

#### **Acceso bajo demanda**

Para aquellos productores, inversionistas o técnicos que no pudieron asistir al evento en vivo o que deseen profundizar en las funcionalidades de la herramienta antes de su implementación, la Confederación ha anunciado que el webinar completo está disponible en su canal oficial de YouTube. Este material de consulta permanente asegura que Hevea Manager siga sumando usuarios y transformando el campo cauchero, un dato a la vez.

Con Hevea Manager, la Confederación Cauchera Colombiana no solo entrega un software; entrega competitividad, sostenibilidad y futuro para un sector que entiende que la tecnología es su mejor aliada.





# LA REVOLUCIÓN CIRCULAR DE SEMPERTEX Y EL CAUCHO NATURAL



La alianza con Sempertex no solo redefine el manejo de residuos, sino que blinda la sostenibilidad de las familias productoras de látex bajo la marca "Caucho Natural 100% Colombiano".

**POR: KAREN LORENA ARANGO**  
**INGENIERA LÍDER UNIENDO ES LABONES**  
**CONFEDERACIÓN CAUCHERA COLOMBIANA**

En el volátil mundo de los negocios actuales, la sostenibilidad ha dejado de ser una opción filantrópica para convertirse en un imperativo de competitividad y permanencia. Un ejemplo magistral de esta evolución se evidenció recientemente durante el desarrollo de los showrooms organizados por Sempertex, empresa colombiana con más de 85 años en el mercado y líder global en la industria de globos de látex, que exporta a más de 70 países.

*En un hito de articulación productiva, Sempertex y la Confederación Cauchera Colombiana (CCC) demuestran en showrooms nacionales cómo transformar globos usados en botas y juguetes para mascotas.*



A los showrooms, la Confederación Cauchera Colombiana (CCC) no fue una simple invitada; su participación activa en los eventos realizados en plazas estratégicas como Barranquilla, Bogotá y Bucaramanga sirvió de plataforma para visibilizar un modelo de negocio que muchos consideraban utópico: el cierre perfecto de la brecha entre la gran industria y el sector productivo de base.

### **Cerrando el ciclo del látex**

El punto focal de la participación gremial fue la socialización de un proceso conjunto, meticulosamente desarrollado con Sempertex, enfocado en la gestión de recolección y aprovechamiento de globos usados.

Este proyecto no es menor. Logra resolver uno de los grandes dolores de cabeza de la industria del entretenimiento como es el residuo post-consumo. Mediante tecnología e innovación, lo que antes era considerado un desecho, se transforma hoy en materia prima de alta calidad para la fabricación de nuevos productos.

Este modelo de economía circular no solo genera un impacto ambiental positivo al reducir la presión sobre los rellenos sanitarios y optimizar el uso de recursos, sino que abre nuevas líneas de negocio e ingresos.

De hecho, el showroom sirvió para exhibir productos elaborados a partir de este material reciclado entre las que se pueden ver las botas inyectadas y botines; las suelas de alto rendimiento elaborados por la empresa Ryu Soles y una innovadora línea de juguetes para mascotas desarrollados por Sempertex, y que se apoya en la empresa Set Products, que hace las formulaciones para la fabricación de los juguetes con base en globos reutilizados.

Mediante tecnología e innovación, lo que antes era considerado un desecho, se transforma hoy en materia prima de alta calidad para la fabricación de nuevos productos.



# UNIENDO ESLABONES

## Triple impacto

La participación en los showrooms de Sempertex permitió evidenciar que la sostenibilidad ambiental va intrínsecamente ligada al impacto social. El éxito industrial de Sempertex se sustenta en el reconocimiento directo del aporte de las familias productoras de látex en Colombia.

Al garantizar la compra de la materia prima local y ahora, al reincorporar los residuos al ciclo productivo, se fortalece la cadena de valor del sector cauchero en el país, asegurando ingresos estables y dignos para el campo.

Finalmente, la Confederación Cauchera Colombiana aprovecharon estos escenarios empresariales para dar a conocer su visión estratégica a largo plazo. Allí se socializó la estrategia "Uniendo Eslabones", una hoja de ruta clara para la articulación entre todos los actores de la cadena, desde el rayador del árbol hasta el consumidor final.

En este contexto, se resaltó el valor de la marca de "Caucho Natural 100% colombiano", más que un sello de origen, esta marca se posiciona como una apuesta decidida por la soberanía industrial, la sostenibilidad certificada y el fortalecimiento de un sector gremial que entiende que el futuro de los negocios es verde, colaborativo y local.



# Precios del caucho

Confederación Cauchera Colombiana

www.confecaucho.com



## Caucho Natural

100% COLOMBIANO



BOLETÍN DE PRECIOS CAUCHO NATURAL COLOMBIA

### ABRIL 2026

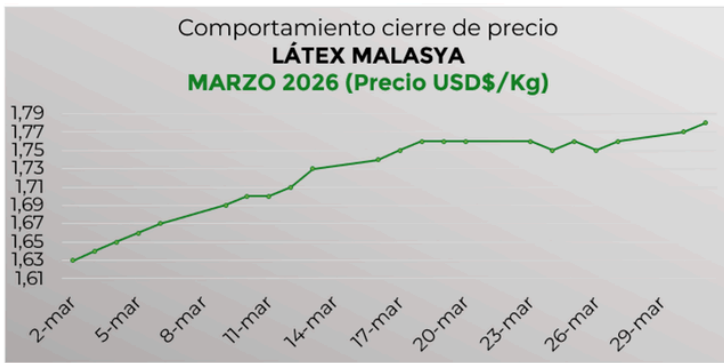

Daily Prices of Natural Rubber (US dollar per 100Kg): <https://www.anrpc.org/anrpc-daily-price>

**Látex centrifugado (Bolsa de Malasia)**

**\$6.485** ↑

**NOTA:**

- Para SMR 20 y látex a granel, los precios físicos se cotizan como precios al mediodía informados por la Junta Malaysia del Caucho.
- Para STR 20 y RSS-3, el precio de cierre físico es informado por la Autoridad del Caucho de Tailandia. Actualmente, estos precios se informan mensualmente, es decir, en la primera semana del mes siguiente.
- Para RSS 4, el precio promedio es informado por la Junta de Caucho de India (se relaciona con el mercado local y no incluye impuestos u otros cargos).

BOLETÍN DE PRECIOS CAUCHO NATURAL COLOMBIA

### ABRIL 2026



**Kg Coagulo / Caucho seco (DRC Caucho seco)**



**\$4.240**



**Litro o Kg Látex de campo (DRC 30%)**



**\$2.060**



**Kg Lámina**



**\$7.625**



**Kg Ripio o Cintilla**



**\$2.125**



**NOTA:** Precios de referencia promediados de las plantas de todo el país y de la mejor calidad.

Los valores presentados hacen referencia al precio del producto puestos en planta.



# Caucho Natural

100% COLOMBIANO



# Precios del caucho

Confederación Cauchera Colombiana

[www.confecaicho.com](http://www.confecaicho.com)

BOLETÍN DE PRECIOS CAUCHO NATURAL COLOMBIA

## ABRIL 2026

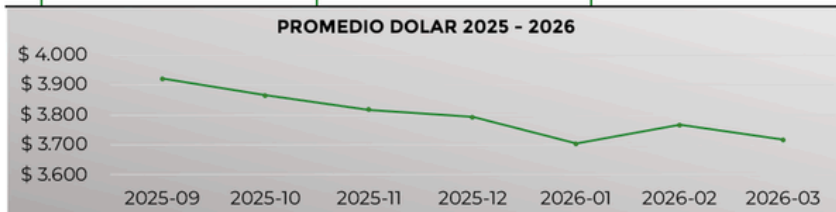

**NOTA:** Los precios internacionales de referencia promediados pertenecen a la bolsa de Singapur.

El promedio de USD de Marzo 2026 bajo con respecto a Febrero 2026.

TRM Serie histórica periódica mensual en línea en: <https://www.banrep.gov.co/es/estadisticas/trm>

En ningún caso la CCC pretende regular los precios del mercado; sin embargo, son puntos de referencia a partir del estudio de los promedios de las plantas agroindustriales nacionales.

BOLETÍN DE PRECIOS CAUCHO NATURAL COLOMBIA

## ABRIL 2026



PRECIOS DE REFERENCIA PARA CAUCHO FÍSICO (FREE A BORDO) a las 15:00 horas del 09/04/2026

Mes actual: mayo	Sen/Kg	Centavos de dólar estadounidense/kg
SMR CV	1.194,00	302,15
SMR L	1.184,00	299,65
SMR 5	829,00	209,80
SMR GP	824,00	208,55
SMR 10	814,00	206,00
SMR 20	809,00	204,75

REFERENCE PRICES FOR PHYSICAL RUBBER FOB en línea en: [https://www.lgm.gov.my/webv2/sidenav/\(mreDetails:mreprice\)](https://www.lgm.gov.my/webv2/sidenav/(mreDetails:mreprice))

### Rubber TSR20 Futures, Singapur

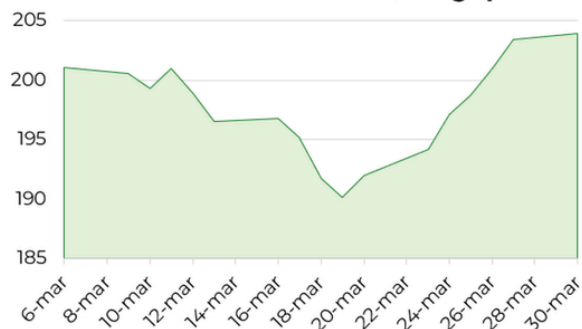

Rubber TSR20 Futures en línea en: <https://es.investing.com/commodities/rubber-tsr20-futures-streaming-chart>

DE LOS CREADORES DE AVENTURAS SELVÁTICAS



# HEVEE

EL GUARDIÁN DEL BOSQUE

PRÓXIMAMENTE EN LOS  
BOSQUES COLOMBIANOS

